

CONSTRUÇÃO DO COMPLEXO COMVIDA - LOTE I

Item 2.2.13 REVESTIMENTO CERÂMICO PARA PAREDES INTERNAS COM PLACAS TIPO ESMALTADA EXTRA DE DIMENSÕES 33X45 CM APLICADAS A MEIA ALTURA DAS PAREDES. AF_02/2023_PE

Item 2.2.14 REVESTIMENTO CERÂMICO PARA PAREDES INTERNAS COM PLACAS TIPO PASTILHA DE DIMENSÕES 5 X 5 CM (PLACAS DE 30 X 30 CM) CM APLICADAS NA ALTURA INTEIRA DAS PAREDES. AF_02/2023



CONSTRUÇÃO DO COMPLEXO COMVIDA - LOTE I

Item 2.2.20 LAJE PRÉ-MOLDADA UNIDIRECIONAL, BIAPOIADA, PARA FORRO, ENCHIMENTO EM CERÂMICA, VIGOTA CONVENCIONAL, ALTURA TOTAL DA LAJE (ENCHIMENTO+CAPA) = (8+3). AF_11/2020_PA

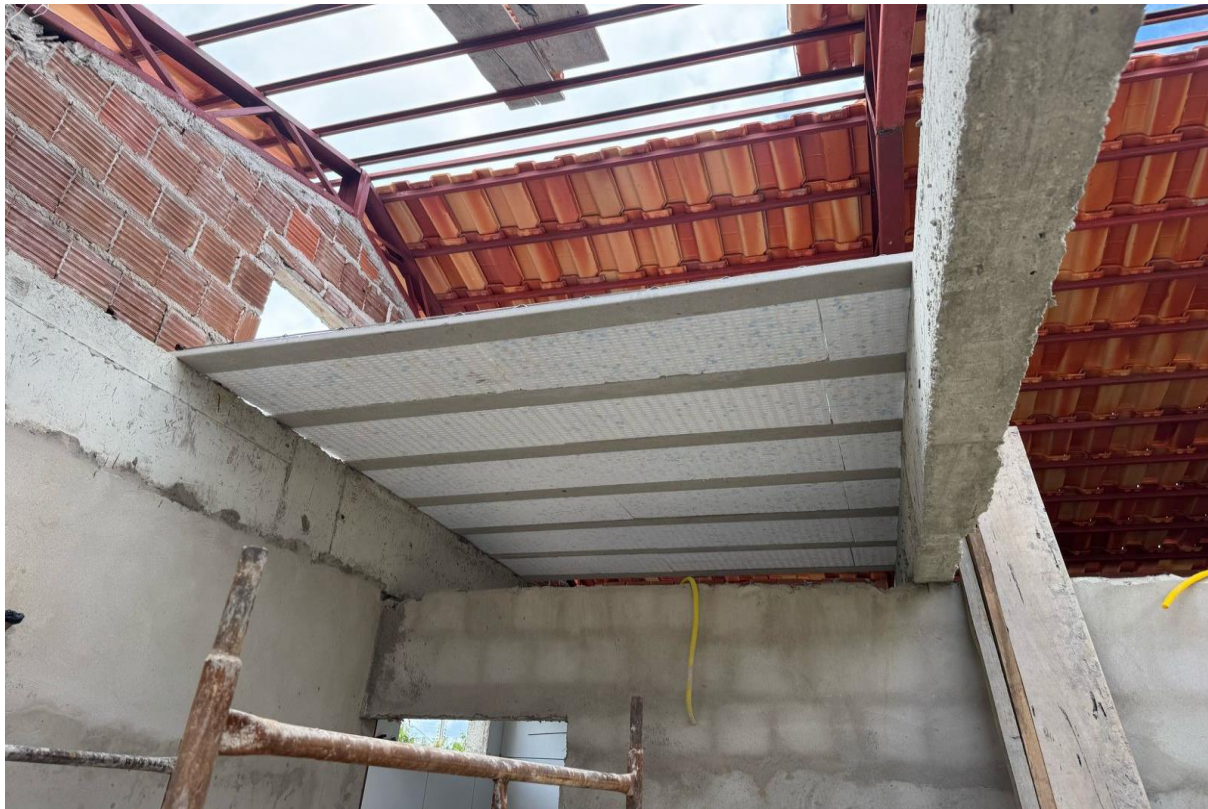

Prefeitura Municipal de Cupira

Rua Desembargador Felismino Guedes, 135 - Centro - Cupira - PE
CEP 55460-110 | CNPJ 10.191.799/0001-02 | www.cupira.pe.gov.br

CONSTRUÇÃO DO COMPLEXO COMVIDA - LOTE I

Item 2.3.3 REVESTIMENTO CERÂMICO PARA PISO COM PLACAS TIPO ESMALTADA EXTRA DE DIMENSÕES 45X45 CM APLICADA EM AMBIENTES DE ÁREA MAIOR QUE 10 M2. AF_02/2023_PE

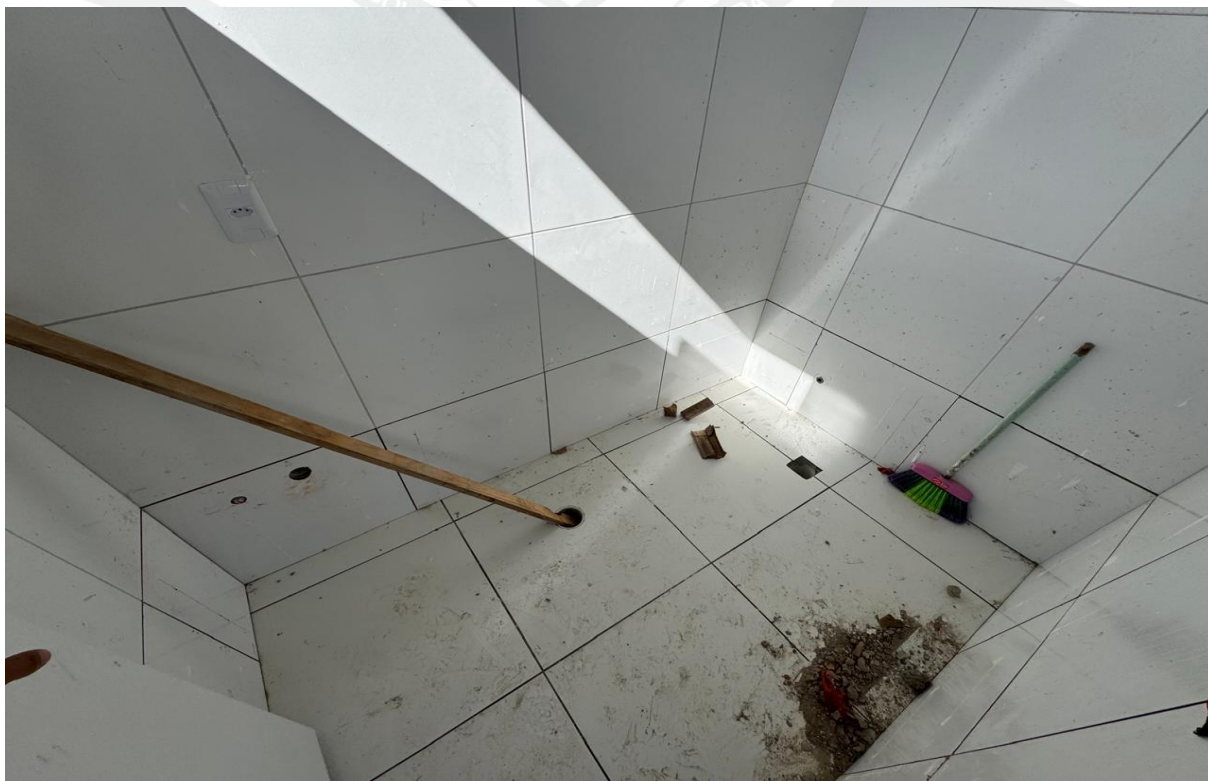

Prefeitura Municipal de Cupira

Rua Desembargador Felismino Guedes, 135 - Centro - Cupira - PE
CEP 55460-110 | CNPJ 10.191.799/0001-02 | www.cupira.pe.gov.br

CONSTRUÇÃO DO COMPLEXO COMVIDA - LOTE I

Item 2.4.6 CABO DE COBRE FLEXÍVEL ISOLADO, 2,5 MM², ANTI-CHAMA 450/750 V, PARA CIRCUITOS TERMINAIS - FORNECIMENTO E INSTALAÇÃO. AF_03/2023

Item 2.4.9 ELETRODUTO FLEXÍVEL CORRUGADO, PVC, DN 32 MM (1"), PARA CIRCUITOS TERMINAIS, INSTALADO EM LAJE - FORNECIMENTO E INSTALAÇÃO. AF_03/2023

Item 2.4.10 ELETRODUTO FLEXÍVEL CORRUGADO, PVC, DN 25 MM (3/4"), PARA CIRCUITOS TERMINAIS, INSTALADO EM LAJE - FORNECIMENTO E INSTALAÇÃO. AF_03/2023

Item 2.5.31 CAIXA D'ÁGUA EM POLIETILENO, 1000 LITROS - FORNECIMENTO E INSTALAÇÃO. AF_06/2021

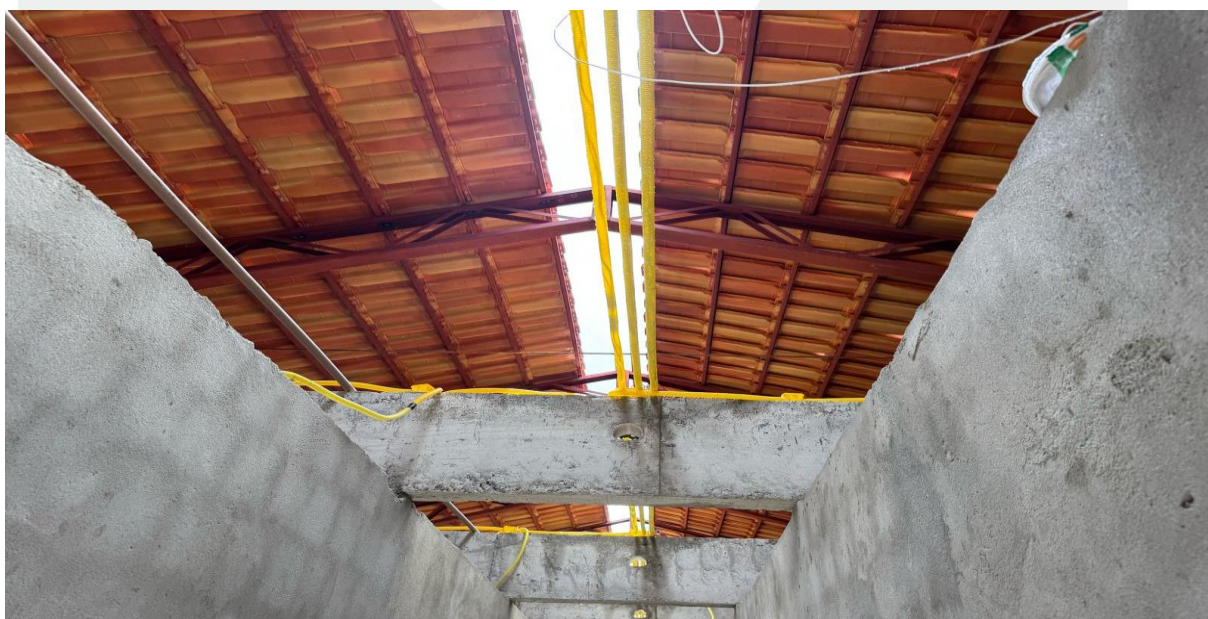

CONSTRUÇÃO DO COMPLEXO COMVIDA - LOTE I

Item 2.7.1 FORRO EM PLACAS DE GESSO, PARA AMBIENTES COMERCIAIS. AF_08/2023_PS



Prefeitura Municipal de Cupira

Rua Desembargador Felismino Guedes, 135 - Centro - Cupira - PE
CEP 55460-110 | CNPJ 10.191.799/0001-02 | www.cupira.pe.gov.br

CONSTRUÇÃO DO COMPLEXO COMVIDA - LOTE I

Item 3.6.2 ESTRUTURA TRELIÇADA DE COBERTURA, TIPO SHED, COM LIGAÇÕES PARAFUSADAS, INCLUSOS PERFIS METÁLICOS, CHAPAS METÁLICAS, MÃO DE OBRA E TRANSPORTE COM GUINDASTE - FORNECIMENTO E INSTALAÇÃO. AF_01/2020_PSA

Item 3.6.3 TELHAMENTO COM TELHA CERÂMICA DE ENCAIXE, TIPO ROMANA, COM ATÉ 2 ÁGUAS, INCLUSO TRANSPORTE VERTICAL. AF_07/2019

